



SERVICE
DU MUSÉOBUS



www.museobus.cfwb.be

081/40.05.26 • museobus@cfwb.be

EXPOSITION JUSQU'EN JUIN 2023

Prénom :

Cherche ces objets puis choisis la bonne justification

Pourquoi l'impératrice porte-elle un manteau pourpre ?



- la pourpre est une couleur qui coûte très cher
- le manteau est teint du sang de ses victimes
- le pourpre est une teinture verte réservée aux gens qui ont du pouvoir

Pourquoi les biscuits sont-ils roses ?



- ils sont colorés avec des insectes écrasés
- ils sont réservés aux filles
- ils sont à la banane

Pourquoi la boîte est-elle orange ?



- c'est une couleur à la symbolique négative
- c'est une couleur qui évoque la vitalité
- c'est une couleur qui apaise

Pourquoi Luther porte-t-il du noir ?



- c'est un personnage de la Réforme et le noir est une couleur considérée comme « honnête »
- c'est lui qui gagne aux échecs
- le jaune porte une symbolique négative

Pourquoi ce foulard est-il vert ?



- c'est une couleur qui évoque le sang
- c'est une couleur qui évoque la nature
- ce sont des couleurs complémentaires

Pourquoi cette dame porte-t-elle une robe rose ?

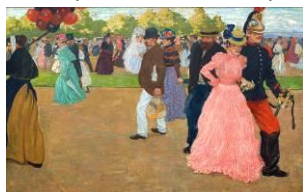

- pour ressembler à une fraise
- pour ne pas porter du rouge comme son compagnon
- les couleurs pastel sont à la mode chez les plus riches